



CNPJ: 32.746.208/0001-40

Rua Manoel Sobral s.n. Bairro Centro, Município de Itaporanga D'Ajuda/SE

PROJETO TÉCNICO PEDAGÓGICO

IMPLEMENTAÇÃO E DESENVOLVIMENTO DO PROJETO -

TERMO DE FOMENTO

1 INFORMAÇÕES GERAIS DO PROPONENTE

1.1 IDENTIFICAÇÃO DO PROPONENTE

CNPJ da Proponente: 32.746.208/0001-40

Nome da Proponente: Ação Social Maneca Sobral

Nome do Dirigente: Vidal Barreto da Silva Abreu

CPF do Dirigente: 009.792.095-95

Telefone de contato 1 (com DDD): 79 9 99230900

Telefone de contato 2 (com DDD): 79 9 98597041

E-mail: acao.manecasobral@gmail.com

Número da Proposta (Transferegov): 004963/2024

1.2 RESPONSÁVEL PELA ELABORAÇÃO DO PROJETO TÉCNICO

Nome: Jesebel Argentina Cintra

E-mail: jbelcintra@gmail.com

Última Formação: Especialização

Possui vínculos com a entidade proponente?

SIM. Qual? Voluntária

NÃO.

Telefone para contato: 79 998597041

1.3 RESPONSÁVEL TÉCNICO DA PROPONENTE

Nome: Jesebel Argentina Cintra



CNPJ: 32.746.208/0001-40

Rua Manoel Sobral s.n. Bairro Centro, Município de Itaporanga D'Ajuda/SE

E-mail: jbelcintra@gmail.com

Possui vínculos com a entidade proponente?

SIM. Qual? Voluntária

NÃO.

Telefone para contato: 79 9 998597041

1.4 DIMENSÃO DO PROJETO

(X) Projeto educacional paradesportivo

(...) Projeto de participação em evento paradesportivo

(...) Projeto de realização de evento paradesportivo

1.5 EQUIPE DE TRABALHO PARA O PROGRAMA

Professores do quadro de funcionários SIM; NÃO.

1.6 LOCALIDADE – ÍNDICE DE DESENVOLVIMENTO HUMANO (IDH)

IDH: 0,561

Fonte: IBGE

Ano de Referência: 2010

1.7 POPULAÇÃO – CARACTERÍSTICA DEMOGRÁFICA DA LOCALIDADE

1.7.1 Número de habitantes: 34.411

Fonte: IBGE

Ano de Referência: 2022

1.7.2 Número de pessoas com deficiência: 583

Fonte: Secretaria Municipal de Assistência social do Município de Itaporanga D'Ajuda

Ano de Referência: 2024



CNPJ: 32.746.208/0001-40

Rua Manoel Sobral s.n. Bairro Centro, Município de Itaporanga D'Ajuda/SE

1.8 INFORMAÇÕES SOBRE A ENTIDADE PROPONENTE DO PROJETO:

1.8.1 A entidade já celebrou parcerias com o Ministério do Esporte ou Cidadania?

Sim N° de Parcerias:

Não

1.8.2 A Entidade tem infraestrutura esportiva e de lazer financiada pelo Governo Federal, que sediará o Programa.

Sim N° de Parcerias:

Não

1.9 PERFIL DO PÚBLICO/TERRITÓRIOS A SEREM ATENDIDOS:

1.9.1 Informe quais dos públicos abaixo, estarão entre os atendimentos

Povos Indígenas

Comunidades tradicionais

Quilombolas

Não tem previsão de atendimento de nenhum dos públicos citados

1.9.2 Informe quais dos territórios a seguir serão contemplados nos atendimentos do Programa

rural / campo / ribeirinhos

urbano

1.9.3 Apresente, brevemente, a participação desses públicos e territórios nas experiências de atendimentos em sua entidade:

A Ação Social Maneca sobral possui atuação territorial no município de Itaporanga D'Ajuda e abrangência prevista para todo o estado de Sergipe, em todos os projetos implementados possui ações em diversos bairros da centro urbano da cidade, bem como, nos povoados rurais, os quais incluem uma parte da costa marítima do Estado de Sergipe e o afluente do Rio Vaza Barris, sendo os Povoados Abais e Caueira, Costa e Nova Descoberta os principais roteiros de competições e núcleos apoiados por atividades esportivas e de assistência social.

1.10 CADASTRO DE ENTIDADES PARCEIRAS

1.10.1 Identificação da entidade parceira 1

Nome: INSTITUTO GIRASSOL



CNPJ: 32.746.208/0001-40

Rua Manoel Sobral s.n. Bairro Centro, Município de Itaporanga D'Ajuda/SE

E-mail: oficial.institutogirassol@gmail.com

Telefones de contato: 79 998597041

Endereço: Rua Joao Andrade n.º 449, Bairro Dezoito do Forte

Município: Aracaju UF:SE CEP: 49.060-320

Nome do Dirigente/Representante: Jesebel Argentina Cintra

Cargo do Dirigente/Representante: Presidente

Como esta entidade parceira contribuirá para a realização do Projeto:

- Assistência técnica. Especifique:
- Recursos humanos. Especifique:
- Infraestrutura. Especifique: Estrutura física para instalação de núcleo.
- Outras contribuições. Especifique:

1.10.2 Identificação da entidade parceira 2

Nome: ASSOCIAÇÃO DE ASSISTENCIA E APOIO DEPUTADO ANTONIO NERY

E-mail: institutoidan@gmail.com

Telefones de contato: 79 99922702

Endereço: Av. Jose Davino dos Santos n.º 1085 Bairro Santa Rita

Município: Tobias Barreto UF: SE CEP: 49.300-000

Nome do Dirigente/Representante: Grazielle Rodrigues Nery

Cargo do Dirigente/Representante: Presidente

Como esta entidade parceira contribuirá para a realização do Projeto:

- Assistência técnica. Especifique:
- Recursos humanos. Especifique:
- Infraestrutura. Especifique: Estrutura física para instalação de núcleo.
- Outras contribuições. Especifique:



CNPJ: 32.746.208/0001-40

Rua Manoel Sobral s.n. Bairro Centro, Município de Itaporanga D'Ajuda/SE

1.10.3 Identificação da entidade parceira 2

Nome: ASSOCIAÇÃO COMUNITARIA DO POVOADO MASSADIÇO

E-mail: associacaodomassadico@gmail.com

Telefones de contato: 799 98368554

Endereço: Maria Ines dos Santos n.º 99 Bairro Botiquem

Município: Estância UF: SE CEP: 49.200-000

Nome do Dirigente/Representante: Djama Jose de Jesus

Cargo do Dirigente/Representante: Presidente

Como esta entidade parceira contribuirá para a realização do Projeto:

- Assistência técnica. Especifique:
- Recursos humanos. Especifique:
- Infraestrutura. Especifique: Estrutura física para instalação de núcleo.
- Outras contribuições. Especifique:

1.10.4 Identificação da entidade parceira 2

Nome: INSTITUTO RESGATANDO COM AMOR

E-mail: institutoresgatandocomamor@gmail.com

Telefones de contato: 799 99568230

Endereço: Rua 01 n.º 19 Lote 19 Quadra C LOT N S DO CARMO

Município: Barra dos Coqueiros UF: SE CEP: 49140-000

Nome do Dirigente/Representante: Uilma Rodrigues Rocha

Cargo do Dirigente/Representante: Presidente

Como esta entidade parceira contribuirá para a realização do Projeto

- Assistência técnica. Especifique:
- Recursos humanos. Especifique:
- Infraestrutura. Especifique: Estrutura física para instalação de núcleo.
- Outras contribuições. Especifique:



CNPJ: 32.746.208/0001-40

Rua Manoel Sobral s.n. Bairro Centro, Município de Itaporanga D'Ajuda/SE

1.11 CAPACIDADE TÉCNICA E GERENCIAL

Sim

Não

A Ação Social Maneca Sobral constitui-se em organização social sem fins lucrativos, e tem entre seus objetivos o desenvolvimento das pessoas através da promoção e garantia de direitos sociais, dentre as ações executadas, realiza serviços de proteção social especial e segurança alimentar de acordo com os pressupostos do SUAS; ações de Promoção da Integração ao Mercado de Trabalho para pessoas em situação de vulnerabilidade social, fomenta as mais diversas manifestações do esporte e prevenção ao uso/abuso de drogas e violência.

Através do reconhecimento das atividades desenvolvidas no território, obteve reconhecimento utilidade pública em conformidade com a Lei Estadual nº 3.766 de 27 de Agosto de 1996, com sede e foro na cidade de Itaporanga D'Ajuda, com abrangência de atuação para todo Estado de Sergipe.

No seu estatuto social consta expressamente do Artigo 5.º que fala que a “ACAO SOCIAL TEM POR FINALIDADE” o inciso XIII Desenvolver o esporte através da ação integrada e complementar ao desenvolvimento humano, entre outros.

A instituição possui sede social com estrutura física e operacional compatível as necessidades dos projetos, regularidade fiscal e jurídica dentro da legislação que compete ao terceiro setor, e instrumentos de parceria celebrados com a Secretaria de Estado da Agricultura e da Secretaria de Estado da Assistência e Cidadania, as quais poderão ser visualizadas abaixo conforme legenda:

a) Serviço de Proteção Social Especial para pessoas com deficiência, Idosas e suas Famílias;



Legenda 01: Atendimento Inicial realizado por colaboradores profissionais cadastrados.

b) Ações de Segurança alimentar e nutricional



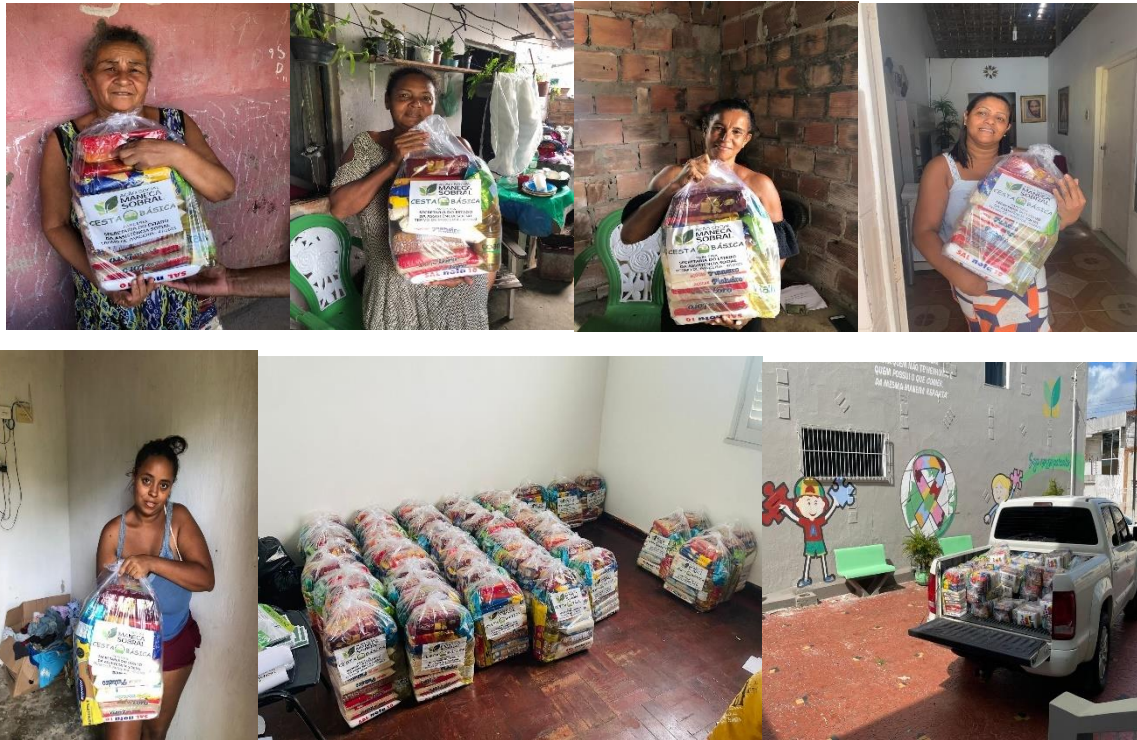

Legenda 02: Imagens de Registro de Execução de Termo de Fomento 047/2023 com a Secretaria de Estado de Assistencial Social e Cidadania

c) Ações de Promoção da Integração ao Mercado de Trabalho



Legenda 03: Imagens de Registro de Execução de Parceria com o Serviço Nacional de Aprendizagem Rural, unidade móvel de ensino de informática para jovens e adultos, atividade desenvolvida no Povoado Caueira, Município de Itaporanga D'Ajuda para 40 jovens no ano de 2023.



Legenda 04: Imagens de Registro de Execução de Curso Profissionalizante de Designer de Sombrancelhas desenvolvido com Recursos Próprios tendo como instrutora a educadora social Rosicleide Dasmacena no Povoado Nova Descoberta, Município de Itaporanga D'Ajuda para 30 jovens no ano de 2024.

d) Apoio a atividades esportivas



Legenda 05: Imagens de Registro de Apoio a Projetos Esportivos Diversos entre 2022 a 2024 Município de Itaporanga D'Ajuda Estado de Sergipe.

e) Espaços de acolhimento multi sensorial e inclusivo;

CNPJ: 32.746.208/0001-40
Rua Manoel Sobral s.n. Bairro Centro, Município de Itaporanga D'Ajuda/SE

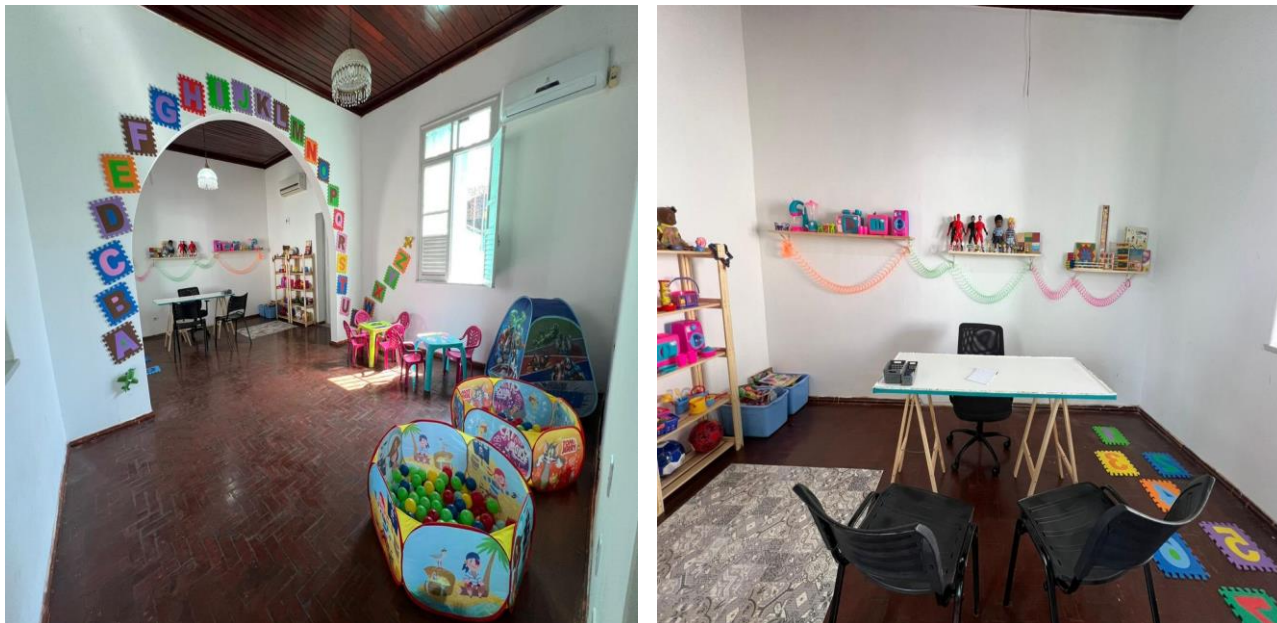

Legenda 06: Imagem de Sala Multissensorial, emitida em 02 de Outubro de 2024 na Sede Social da Ação Social Maneca Sobral.

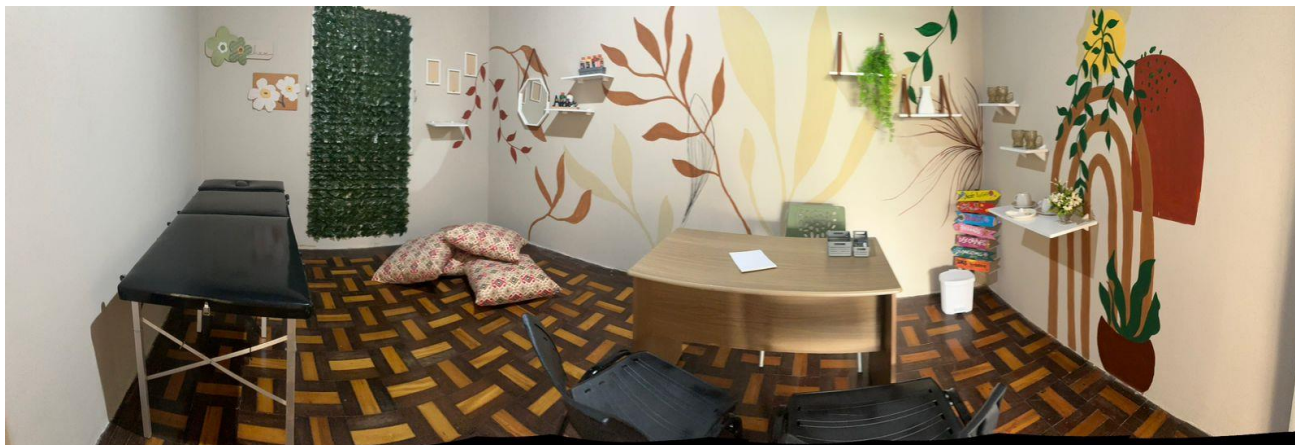

Legenda 07: Imagem de Sala atendimento indiferenciado I, emitida em 02 de Outubro de 2024 na Sede Social da Ação Social Maneca Sobral.





CNPJ: 32.746.208/0001-40

Rua Manoel Sobral s.n. Bairro Centro, Município de Itaporanga D'Ajuda/SE

Legenda 08: Imagem de Sala atendimento indiferenciado II, emitida em 02 de Outubro de 2024 na Sede Social da Ação Social Maneca Sobral.



Legenda 09: Imagem de Sede Social da Ação Social Maneca Sobral.

Ainda protagoniza inscrição perante o Conselho Municipal da Assistência Social no território do município de Itaporanga D'Ajuda e constante no Cadastro Nacional de Entidades das Assistência Social (CNEAS) e Cadastro Nacional de estabelecimento de Saúde (CNES), possui espaço físico contendo, recepção, diversas salas, consultórios, área de atividades coletivas para atividades esportivas, espaço de formação profissional, cozinha, refeitório, entre outros.



CNPJ: 32.746.208/0001-40

Rua Manoel Sobral s.n. Bairro Centro, Município de Itaporanga D'Ajuda/SE

https://aplicacoes.mds.gov.br/cneas/publico/shtml/consultapublica/pesquisar.jsf?jsessionid=80A9C77B734E9C77EC399DE74A29598A

MINISTÉRIO DO
Desenvolvimento Social

DETALHAMENTO DA ENTIDADE PRIVADA

CNPJ da Entidade: 32.746.208/0001-40 Data de Abertura: 29/05/1989
Nome da Entidade: Ação Social Maneca Sobral - ASMO CNPJ da Matriz:
Data da Fundação: 29/05/1989 Nome Fantasia: Ação Social Maneca Sobral - ASMO
Nome Empresarial: Ação Social Maneca Sobral Município: ITAPORANGA D'AJUDA
UF: SE Página na Internet:
E-mail:acao.manecasobral@gmail.com Tipo De Inscrição: Entidades exclusivas ou preponderantes de assistência social
Data da última atualização: 10/04/2024

Status do CNEAS: Concluído

Seção I - Questões Gerais sobre Gestão e Monitoramento das Entidades de Assistência Social - Concluído

Representante do Órgão Gestor	Secretaria
IZABEL CRISTINA OLIVEIRA SOBRAL	SECRETARIA MUNICIPAL DE ASSISTENCIA SOCIAL

Seção II - Detalhamento das Ofertas - Concluído

Oferta	Tipo	Nome	Endereço da Oferta	Status de preenchimento dessa Oferta
Serviço	Atendimento	Serviço de Proteção Social Especial para Pessoas com Deficiência, Idosas e suas Famílias	Rua Manoel Sobral, nº s/nº, Centro, CEP: 49120-000, SE - ITAPORANGA D'AJUDA	Concluído
Serviço	Atendimento	(Serviço) Ações de Promoção da Integração ao Mercado de Trabalho	Rua Manoel Sobral, nº s/nº, Centro, CEP: 49120-000, SE - ITAPORANGA D'AJUDA	Concluído

Parecer de Visita à Entidade - Concluído

Data do Agendamento da Visita	Data da Visita Realizada
-------------------------------	--------------------------

Acesso: [Ministério do Desenvolvimento Social \(mds.gov.br\)](https://mds.gov.br)

2 DADOS GERAIS DO PROJETO TÉCNICO

2.1 OBJETO (IDENTIFICAÇÃO DO PROGRAMA)

Implementar o Programa Gol da Inclusão nos municípios de Itaporanga D'Ajuda, Aracaju, Barra dos Coqueiros, Tobias, Barreto no Estado de Sergipe.

2.2 JUSTIFICATIVA DO PROJETO

2.2.1 Caracterização dos interesses recíprocos:

Oportunizar a iniciação ao esporte adaptado para a população acometida por deficiência intelectual, oportunizando núcleos onde pessoas de diversas origens, culturas e habilidades possam se reunir e interagir de forma recreativa promovendo a quebra de barreiras e oportunidades de acesso. Visa ainda utilizar o esporte como um instrumento catalisador para o desenvolvimento social e pessoal, incluindo habilidades motoras, cognitivas e psíquicas com auxílio da psicomotricidade, cooperação e



CNPJ: 32.746.208/0001-40

Rua Manoel Sobral s.n. Bairro Centro, Município de Itaporanga D'Ajuda/SE

trabalho em equipe, estimulando o senso de pertencimento a comunidade e fortalecimento do tecido social.

2.2.2 Relação entre o projeto apresentado e os objetivos e diretrizes da ação:

O projeto apresentado está em sintonia com os pressupostos da ação orçamentária, o qual prevê iniciação através do esporte adaptado para pessoas com deficiência intelectual por meio de aulas de futebol através dos seus devidos instrutores especializados, plantão social, aquisição de material esportivo e fardamento com distribuição gratuita para 240 atletas, sendo a abrangência do projeto para seis núcleos através da parceria com organizações sociais a serem distribuídos no Estado de Sergipe, objetivando a construção de uma sociedade mais justa e inclusiva.

2.2.3 O Projeto tem como público-alvo o atendimento de 240 beneficiados com ou sem deficiência de todos os gêneros com faixa etária de 06 a 16 anos

2.2.4 Problemas a serem resolvidos:

Protagonizar a oferta do esporte adaptado para a pessoa com deficiência intelectual nos municípios do Estado de Sergipe, sendo o paradesporto uma ferramenta poderosa para promover a inclusão, a saúde, a autonomia, desenvolvimento pessoal, bem estar e qualidade de vida, bem como, a sensibilização da comunidade sobre a importância de uma sociedade mais justa através da quebra de barreiras físicas e sociais, oferecendo oportunidades iguais para todos com respeito as diferenças.

2.2.5 Resultados Esperados:

Implementar um calendário de ações continuadas e agenda propositiva para intervenção recreativa e de lazer para pessoas com deficiência intelectual através do esporte na modalidade de futebol



CNPJ: 32.746.208/0001-40

Rua Manoel Sobral s.n. Bairro Centro, Município de Itaporanga D'Ajuda/SE

adaptado para pessoas com deficiência intelectual em diversos núcleos no Estado de Sergipe, para que contribuam efetivamente através da promoção do bem-estar e qualidade de vida.

2.3 OBJETIVO GERAL

Estimular o acesso gratuito e universal a prática de esporte na modalidade de futebol adaptado a pessoa com deficiência intelectual, visando a socialização, fortalecimento do tecido social e a melhoria da qualidade de vida da população.

2.4 OBJETIVOS ESPECÍFICOS

- Oferecer atividades esportivas adaptadas na modalidade futebol para pessoas com deficiência intelectual;
- Promover a formação de atletas para a participação de competições esportivas;
- Sensibilizar a comunidade sobre a importância do esporte inclusivo.

3 INFORMAÇÕES DO PROJETO

3.1 METODOLOGIA DO PROJETO



O Projeto Gol da Inclusão, consiste na implementação de 06 núcleos para desenvolvimento da atividade esportiva futebol adaptado para pessoas com deficiência intelectual com idades dos atletas entre 06 e 16 anos de ambos os sexos. Cada núcleo será responsável pela implementação de 04 turmas, com horários intercalados entre os turnos da manhã e tarde, alternados entre segunda a sexta-feira, sendo 02 encontros semanais por turma com duração de 1hora e 30 minutos por encontro, e 01 plantão social quinzenal por núcleo para atendimento individualizado e/ou familiar a partir do encaminhamento dos instrutores especializados.



CNPJ: 32.746.208/0001-40

Rua Manoel Sobral s.n. Bairro Centro, Município de Itaporanga D'Ajuda/SE

Cada turma será composta por 10 participantes, 02 posicionados ao gol e 08 posicionados na linha, sendo 05 para cada lado, propondo movimento de alternância de posições e funções durante a prática esportiva. O tamanho do campo dimensionado adotará medidas de 06 metros de largura a 12 metros de comprimento, totalizando uma área de 72 metros quadrados, coberta por tatame de 20mm, bem como grama sintética de 30mm, composto por duas traves e cercado de rede de proteção, sendo a estrutura necessária para garantir segurança ao atleta, bem como, promover um ambiente livre e adaptável a cada turma escolhida com capacidade de atendimento alternado para 40 atletas cada.

Cada núcleo terá em sua equipe um profissional de educação física e um fisioterapeuta, sendo esta dupla responsável pelo acompanhamento dos 10 atletas em atividade devendo assegurar a segurança de cada praticante a partir do desenvolvimento das habilidades pretendidas com a prática de futebol adaptado, bem como, dos benefícios cognitivos, sensoriais, motores, prevenção a traumas e intelectuais pretendidos.

Os princípios básicos do futebol como passe, chute, drible, domínio de bola, permanecem os mesmos, no entanto poderão ser adaptados para atender as necessidades específicas de cada turma, incluindo regras simplificadas, equipe menores, dinâmicas; tempo de jogo, sendo importante ressaltar a ênfase na inclusão, valorizando a participação de todos. Durante os encontros 20 minutos serão destinados a fase de aquecimento através de movimentos básicos (correr, caminhar, saltar e girar) bem como, ao alongamento dos membros inferiores e superiores e coordenação motora (passar a bola, driblar cones, pratos, entre outros); em seguida os próximos 40 minutos destinados ao desenvolvimento, assim criar grupos menores para facilitar a interação e o acompanhamento individual; e adaptação das regras (Simplificar as regras do futebol, com um menor número de jogadores; campo menor e gol maior). Principais atividades (Passe e recebe, driblando obstáculos, mini- gol, relê e jogo); e por fim o alongamento e dinâmicas de grupo final com 20 minutos, totalizando encontros de 1h e 30 minutos.



CNPJ: 32.746.208/0001-40

Rua Manoel Sobral s.n. Bairro Centro, Município de Itaporanga D'Ajuda/SE

Os atletas que necessitarem de atendimento individualizado para desenvolvimento de habilidades específicas, serão encaminhados aos plantões sociais e irão receber atendimento através de prévio agendamento, considerando patamares sobre adaptação, progresso, autonomia e bem estar, sendo que a família desempenha um papel fundamental nesta fase do projeto, considerando que cada pessoa é única, e merecem que sejam respeitadas suas particularidades, sendo atendimento o máximo de 06 atletas por plantão, com o atendimento médio por profissional de 40 minutos.

Cada pessoa com deficiência intelectual assistida receberá por parte do Projeto Fardamento Completo (uma camiseta, um shorts e um meião) bem como, um colete, par de chuteira, par de cotoveleira, par de joelheira, par de caneleira, um protetor de cabeça, uma garrafa squeeze e mascara tapa venda para aqueles dotados de deficiência visual e ainda para aqueles que ocuparem as funções de goleiro um par de luvas.

Os núcleos serão estruturados com os seguintes materiais esportivos, grama sintética, tela de proteção, tatame de EVA, bola de futsal, bola de borracha com guizo, par de trave de futebol com rede, apito, cones coloridos, pratos para treino, bolsa para transporte de bolas, cronômetro de mão digital, escada agilidade, bomba de encher bola, kit de psicomotricidade infantil, caixa térmica com rodinhas e tenda 3x3, bem como, fardamento personalizadas para instrutores.

As atividades serão ofertadas de forma gratuita, sendo requisito para a inscrição a apresentação de documento de identificação do assistido e do responsável (documento de identificação, NIS, comprovante de residência e Relatório com CID se houver), sendo que a entrevista social será realizada pela equipe multidisciplinar.

Para divulgação da vagas do Gol da Inclusão serão realizadas parcerias com Secretarias Municipais do Esporte, ainda com a Secretaria Municipal de Assistência Social através dos instrumentos públicos CREAS e CRAS, bem como, da Educação dos Municípios, através da Coordenação de AEE e Escolas Municipais, bem como em rede com entidades congêneres,



CNPJ: 32.746.208/0001-40

Rua Manoel Sobral s.n. Bairro Centro, Município de Itaporanga D'Ajuda/SE

além da sua devida difusão nas redes sociais, através dos grupos do What's app, Instagram Oficial, Rádio Locais, entre outros.

QUADRO DE HORAS POR DUPLA DE PROFISSIONAIS/ATIVIDADES POLO/TURMAS

Núcleo 01 – Denominado Diversidade – Município de Itaporanga D'Ajuda

Local: Sede Social da Ação Social Maneca Sobral

Rua Manoel Sobral snº Bairro Centro, Município de Itaporanga D'Ajuda/SE.

N. DA TURMA	DIA DA SEMANA	HORÁRIO	DIA DA SEMANA	HORÁRIO	PLANTÃO SOCIAL QUINZENAL
01	Segunda Feira	08:00h as 09:30h	Quarta - Feira	08:00h as 09:30h	Realizado na primeira e terceira Sexta Feira de cada mês entre às 08:00 as 11:30h
02	Segunda Feira	10:00h as 11:30h	Quarta - Feira	10:00h as 11:30h	Realizado na primeira e terceira Sexta-Feira de cada mês Sexta Feira entre 08:00 as 11:30
03	Terça Feira	14:00h as 15:30h	Quinta -Feira	14:00h as 15:30h	Realizado na primeira e terceira Sexta-Feira de cada mês entre 14:00 as 17:30h
04	Terça Feira	16:00h as 17:30h	Quinta -Feira	16:00h as 17:30h	Realizado na primeira e terceira Sexta-Feira de cada mês entre 14:00 as 17:30h

Núcleo 02- – Denominado Igualdade – Município de Estância

Sede Social: Associação Comunitária do Povoado Massadico

CNPJ: 07.288.309/0001-78

Rua Maria Ines dos Santos n.º 99 Bairro Butiquem Município de Estancia Estado de Sergipe CEP: 49.200-000

N. DA TURMA	DIA DA SEMANA	HORÁRIO	DIA DA SEMANA	HORÁRIO	PLANTÃO SOCIAL QUINZENAL
05	Terca - feira	08:00h as 09:30h	Quinta -Feira	08:00h as 09:30h	Realizado na segunda e última Sexta Feira de cada mês entre 08:00 as 11:30
06	Terca - feira	10:00h as 11:30h	Quinta -Feira	10:00h as 11:30h	Realizado na segunda e última Sexta Feira de cada mês entre 08:00 as 11:30
07	Segunda - feira	14:00h as 15:30h	Quarta - Feira	14:00h as 15:30h	Realizado na segunda e última Sexta Feira de cada mês entre 14:00 as 17:30h
08	Segunda - feira	16:00h as 17:30h	Quarta - Feira	16:00h as 17:30h	Realizado na segunda e última Sexta Feira de cada mês entre 14:00 as 17:30h



CNPJ: 32.746.208/0001-40

Rua Manoel Sobral s.n. Bairro Centro, Município de Itaporanga D'Ajuda/SE

Núcleo 03 – Denominado Inclusão – Município de Aracaju

Sede social: Instituto Girassol

CNPJ: 02.366.077/00001-05

Rua Joao Andrade n.º 449 Bairro Dezoito do Forte na Cidade de Aracaju/SE CEP 49.072-360

N. DA TURMA	DIA DA SEMANA	HORÁRIO	DIA DA SEMANA	HORÁRIO	PLANTÃO SOCIAL
09	Segunda - feira	08:00h as 09:30h	Quarta - Feira	08:00h as 09:30h	Realizado na segunda e última Sexta Feira de cada mês entre 08:00 as 11:30h
10	Segunda - feira	10:00h as 11:30h	Quarta - Feira	10:00h as 11:30h	Realizado na segunda e última Sexta Feira de cada mês entre 08:00 as 11:30h
11	Terça Feira	14:00h as 15:30h	Quinta -Feira	14:00h as 15:30h	Realizado na segunda e última Sexta Feira de cada mês entre 14:00 às 17:30h
12	Terça Feira	16:00h as 17:30h	Quinta -Feira	16:00h as 17:30h	Realizado na segunda e última Sexta Feira de cada mês entre 14:00 às 17:30h

Núcleo 04- – Denominado Oportunidade – Município Barra dos Coqueiros

CNPJ:54.123.043/0001/93

Sede Social: Rua 01 n.º 19 Lote 19 Quadra C Loteamento N. Sra do Carmo, na cidade de Barra dos Coqueiros, SE CEP 49.140-000

N. DA TURMA	DIA DA SEMANA	HORÁRIO	DIA DA SEMANA	HORÁRIO	PLANTÃO SOCIAL QUINZENAL
13	Terça - feira	08:00h as 09:30h	Quinta -Feira	08:00h as 09:30h	Realizado na segunda e última Sexta Feira de cada mês entre 08:00 as 11:30
14	Terça - feira	10:00h as 11:30h	Quinta -Feira	10:00h as 11:30h	Realizado na segunda e última Sexta Feira de cada mês entre 08:00 as 11:30
15	Segunda - feira	14:00h as 15:30h	Quarta - Feira	14:00h as 15:30h	Realizado na segunda e última Sexta Feira de cada mês entre 14:00 as 17:30h
16	Segunda - feira	16:00h as 17:30h	Quarta - Feira	16:00h as 17:30h	Realizado na segunda e última Sexta Feira de cada mês entre 14:00 as 17:30h

Núcleo 05- – Denominado Respeito – Município de Nossa Tobias Barreto

Sede social: Associação de Assistência e Apoio Deputado Antonio Nery

CNPJ: 02.366.077/00001-05

Av. Jose Davi dos Santos n.º 1085, Bairro: Santa Rita na Cidade de Tobias Barreto/SE CEP 49.300-000.

N. DA TURMA	DIA DA SEMANA	HORÁRIO	DIA DA SEMANA	HORÁRIO	PLANTÃO SOCIAL
17	Segunda - feira	08:00h as 09:30h	Quarta - Feira	08:00h as 09:30h	Realizado na segunda e última Sexta Feira de cada mês entre 08:00 as 11:30h



CNPJ: 32.746.208/0001-40

Rua Manoel Sobral s.n. Bairro Centro, Município de Itaporanga D'Ajuda/SE

18	Segunda - feira	10:00h as 11:30h	Quarta - Feira	10:00h as 11:30h	Realizado na segunda e última Sexta Feira de cada mês entre 08:00 as 11:30h
19	Terça Feira	14:00h as 15:30h	Quinta -Feira	14:00h as 15:30h	Realizado na segunda e última Sexta Feira de cada mês entre 14:00 às 17:30h
20	Terça Feira	16:00h as 17:30h	Quinta -Feira	16:00h as 17:30h	Realizado na segunda e última Sexta Feira de cada mês entre 14:00 às 17:30h

Núcleo 06- – Denominado Liberdade – Município de Aracaju – Robalo

Instituto Girassol

CNPJ: 02.366.077/0001-05

Unidade expansão: Travessa 03 porquinhos n.º 220 Bairro Robalo, Município de Aracaju/SE CEP: 49.004-261

N. DA TURMA	DIA DA SEMANA	HORÁRIO	DIA DA SEMANA	HORÁRIO	PLANTÃO SOCIAL QUINZENAL
21	Terça - feira	08:00h as 09:30h	Quinta -Feira	08:00h as 09:30h	Realizado na segunda e última Sexta Feira de cada mês entre 08:00 as 11:30
22	Terça - feira	10:00h as 11:30h	Quinta -Feira	10:00h as 11:30h	Realizado na segunda e última Sexta Feira de cada mês entre 08:00 as 11:30
23	Segunda - feira	14:00h as 15:30h	Quarta - Feira	14:00h as 15:30h	Realizado na segunda e última Sexta Feira de cada mês entre 14:00 as 17:30h
24	Segunda - feira	16:00h as 17:30h	Quarta - Feira	16:00h as 17:30h	Realizado na segunda e última Sexta Feira de cada mês entre 14:00 as 17:30h

3.2 NÚCLEOS (ONDE SERÃO REALIZADAS AS ATIVIDADES E ENDEREÇO)

Quantidade de núcleos: 06

Quantidade de Turmas:	Município
01	Itaporanga D'Ajuda – Sede Social Associação Maneca Sobral
02	Itaporanga D'Ajuda – Sede Social Associação Maneca Sobral
03	Itaporanga D'Ajuda – Sede Social Associação Maneca Sobral
04	Itaporanga D'Ajuda – Sede Social Associação Maneca Sobral
05	Estância – Sede Social Associação Comunitária do Povoado Massadiço
06	Estância – Sede Social Associação Comunitária do Povoado Massadiço
07	Estância – Sede Social Associação Comunitária do Povoado Massadiço
08	Estância – Sede Social Associação Comunitária do Povoado Massadiço
09	Aracaju (Dezoito do Forte) – Sede Social do Instituto Girassol



CNPJ: 32.746.208/0001-40

Rua Manoel Sobral s.n. Bairro Centro, Município de Itaporanga D'Ajuda/SE

10	Aracaju (Dezoito do Forte) – Sede Social do Instituto Girassol
11	Aracaju (Dezoito do Forte) – Sede Social do Instituto Girassol
12	Aracaju (Dezoito do Forte) – Sede Social do Instituto Girassol
13	Barra dos Coqueiros – Sede Social Instituto Resagando com amor
14	Barra dos Coqueiros – Sede Social Instituto Resagando com amor
15	Barra dos Coqueiros – Sede Social Instituto Resagando com amor
16	Barra dos Coqueiros – Sede Social Instituto Resagando com amor
17	Tobias Barreto sede social Associação de Assistência e Apoio Deputado Antonio Nery
18	Tobias Barreto sede social Associação de Assistência e Apoio Deputado Antonio Nery
19	Tobias Barreto sede social Associação de Assistência e Apoio Deputado Antonio Nery
20	Tobias Barreto sede social Associação de Assistência e Apoio Deputado Antonio Nery
21	Aracaju (Robalo) – Unidade de expansão do Instituto Girassol
22	Aracaju (Robalo) – Unidade de expansão do Instituto Girassol
23	Aracaju (Robalo) – Unidade de expansão do Instituto Girassol
24	Aracaju (Robalo) – Unidade de expansão do Instituto Girassol

3.3 MODALIDADES A SEREM DESENVOLVIDAS

Modalidades: Futebol adaptado a pessoa com deficiência intelectual.

3.4 PLANEJAMENTO/MONITORAMENTO DAS ATIVIDADES

O monitoramento das ações se dará através de reuniões periódicas com a equipe de execução do projeto mensalmente e com os pais/responsáveis trimestralmente. As avaliações serão realizadas a partir de:

- Registro de frequência de atividades;
- Relatório de atividades a partir da percepção da equipe técnica;
- Questionário e dinâmicas de avaliação;
- Relatório de atividades desenvolvidas e conteúdo aplicados por núcleo e carga horária;
- Relatório de atividades desenvolvidas contendo a descrição das articulações e parcerias concretizadas;
- Relatório Fotográfico de atividades e/ou publicações.

Onde as ações serão publicas na Plataforma Transfere Gov e serão apresentadas através dos relatórios de execução e prestação de contas.

3.4.1 LISTA DE MATERIAL / SERVIÇOS PARA O PROJETO				
Nº	MODALIDADE	MATERIAL COM ESPECIFICAÇÃO	QUANT./DIÁRIAS	MEMÓRIA DE CÁLCULO DO QUANTITATIVO
01	Tatame em EVA	Piso Tatame com superfície siliconada e texturizada antiderrapante medindo 1 metro de largura por 1 metro comprimento com espessura de 20mm. Dupla-face podendo ser bicolor ou não.	432 metros	Material necessário para o desenvolvimento de atividades de futebol, adaptado. Esse item é de uso comum e coletivo para estruturação de 06 polos, não diretamente a um beneficiário específico, servirá para a estruturação de 06 núcleos. Memória de cálculo: 06 polos x 72m ² = 432 metros
02	Grama sintética para campo de futebol	Grama Sintética com Fita Plana, 100% polietileno Composição da base – tela 100% polipropileno Base para instalação – Tatame EVA	432 metros	Material necessário para o desenvolvimento de atividades de futebol, adaptado. Esse item é de uso comum e coletivo para estruturação de 06 polos, não diretamente a um beneficiário específico, servirá para a estruturação de 06 núcleos. Memória de cálculo: 06 polos x 72m ² = 432 metros
03	Rede de proteção para quadra	Material 100% polietileno virgem de alta densidade com fio de 4mm malha 15	432 metros	Material necessário para o desenvolvimento de atividades de futebol, adaptado. Esse item é de uso comum e coletivo para estruturação de 06 polos, não diretamente a um beneficiário específico, servirá para a estruturação de 06 núcleos. Memória de cálculo: 06 polos x 72m ² = 432 metros
04	Apito	Apito Fox Profissional, na cor preta, composto por um corpo de policarbonato forte; silvo entre 110 e 120	12 unid.	Material necessário para o desenvolvimento de atividades de futebol, adaptado. Esse item é de uso comum e coletivo para



CNPJ: 32.746.208/0001-40

Rua Manoel Sobral s.n. Bairro Centro, Município de Itaporanga D'Ajuda/SE

		decibéis; bico revestido por silicone; Não tóxico.		estruturação de 06 polos, não diretamente a um beneficiário específico, servirá para a estruturação de 06 núcleos. Memória de cálculo: 06 polos x 02 unidades = 12 unidades
05	Cones coloridos para agilidade funcional	Cones Coloridos Material Plástico flexível e resistente, que garante durabilidade e segurança em caso de quedas, altura de 23 cm, ideal para marcações visíveis e fáceis de identificar.	60 unid.	Material necessário para o desenvolvimento de atividades de futebol, adaptado. Esse item é de uso comum e coletivo para estruturação de 06 polos, não diretamente a um beneficiário específico, servirá para a estruturação de 06 núcleos. Memória de cálculo: 06 polos x 10 unidades = 60 unidades
06	Pratos para treino – disco agilidade	Pratos para treino de Altura de 23 cm, peso entre 60 g a 62 g, em polietileno, maleável, colorido, base quadrada de 158x158 mm.	60 unid,	Material necessário para o desenvolvimento de atividades de futebol, adaptado. Esse item é de uso comum e coletivo para estruturação de 06 polos, não diretamente a um beneficiário específico, servirá para a estruturação de 06 núcleos. Memória de cálculo: 06 polos x 10 unidades = 60 unidades
07	Bolsa para transporte de material esportivo	Bolsa para Transporte de Material Esportivo Fabricada em tecido super-resistente, com zíper e alças. Grande capacidade, possível armazenar/transportar até aproximadamente 12 bolas (média) e 15 bolas (grande). Para bolas infláveis de todos os esportes, ideal para escolas e clubes. Média	12 unid.	Material necessário para o desenvolvimento de atividades de futebol, adaptado. Esse item é de uso comum e coletivo para estruturação de 06 polos, não diretamente a um beneficiário específico, servirá para a estruturação de 06 núcleos.



CNPJ: 32.746.208/0001-40

Rua Manoel Sobral s.n. Bairro Centro, Município de Itaporanga D'Ajuda/SE

		entre (90 cm a 100cm de comprimento).		Memória de cálculo: 06 polos x 02 unidades = 12 unidades
08	Cronometro de mão digital	Cronometro com Contagem progressiva e regressiva resolução 1/100 segundos, alarme sonoro, mostra a volta mais rápida, volta mais lenta e calcula o tempo médio, contagem regressiva com faixa de trabalho de 10 horas, função ritmo com intervalos de ritmo selecionáveis, mostra ano, mês, data, semana, hora, minutos e segundos, formato de hora 12/24 e estrutura resistente à água e iluminação.	06 unid.	Material necessário para o desenvolvimento de atividades de futebol, adaptado. Esse item é de uso comum e coletivo para estruturação de 06 polos, não diretamente a um beneficiário específico, servirá para a estruturação de 06 núcleos. Memória de cálculo: 06 polos x 01 unidades = 06 unidades
09	Bola de futebol societ	Bola de Futsal Confeccionada em PU, com gomos termo soldados, dupla laminação, contendo em seu interior câmara em butil, com 61 cm a 64 cm de circunferência, pesando entre 410 e 440 gramas, miolo de silicone removível e lubrificado, aferida, oficializada pela Confederação Brasileira de Futsal, com 02 (duas) válvulas de silicone para substituição.	78unid.	Material necessário para o desenvolvimento de atividades de futebol, adaptado. Esse item é de uso comum e coletivo para estruturação de 06 polos, não diretamente a um beneficiário específico, servirá para a estruturação de 06 núcleos. Memória de cálculo: 06 polos x 13 unidades e 08 reservas = 78 unidades
10	Bomba de ar de encher bola	Bomba de inflar de bola, tecnologia doble actioninfla nos dois sentidos contem mangueira embutida e 2 agulhas, tubo, policarbonato, haste acrilato, nitrílica butadieno estireno t handle. Polipropileno fechos acrilato nitiliclo butadieno estireno.	06 unid.	Material necessário para o desenvolvimento de atividades de futebol, adaptado. Esse item é de uso comum e coletivo para estruturação de 06 polos, não diretamente a um beneficiário específico, servirá para a estruturação de 06 núcleos.

11	Escada agilidade	Escada de agilidade: 4,5 metros com 10 degraus de eva, espaçamento entre degraus 50 cm.	18 unid.	Memória de cálculo: 06 polos x 03 unidades = 18 unidades
14	Tenda 3x3	Material em plástico polipropileno, medindo 3x3 com cobertura de poliéster	06 unid.	Memória de cálculo: 06 polos, 24 núcleos x 03 unidades = 80 unidades
15	Bola de Borracha n.08	Material em Borracha com diâmetro de 180mm	24 unid.	Memória de cálculo: 06 polos, 24 núcleos x 01 unidades = 24 unidades
16	Bola de Borracha n.12	Material em Borracha com diâmetro de 180mm	24 unid.	Memória de cálculo: 06 polos, 24 núcleos x 01 unidades = 24 unidades
17	Jogo de trave de gol	Em polietileno rígido medida 1,14x0,87x0,70m com rede. Trave de gol em polietileno rígido medida 1,14x0,87x0,70m com rede	06 unid.	Material necessário para o desenvolvimento de atividades de futebol, adaptado. Esse item é de uso comum e coletivo para estruturação de 06 polos, não diretamente a um beneficiário específico, servirá para a estruturação de 06 núcleos. Memória de cálculo: 06 polos x 01 por núcleo mais = 06 unidades
18	Kit de psicomotricidade infantil	Bases para arco em formato de T 4 Bases para bastão em formato de X 8 Bastão em madeira 90cm 6 Arcos coloridos 2 Semi aros coloridos 4 Bases para semi aros em madeira 2 Prancha de equilíbrio em madeira 2 Bases para prancha de equilíbrio em madeira 1 Base de madeira em formato X para jogo de argolas 5 Pinos coloridos em madeira para jogo de argolas 4 Argolas coloridas de PVC 8 Bases em madeira formato T para suporte das barras 8 Suportes em quatro alturas diferentes.	06 unid.	desenvolvimento de atividades de futebol, adaptado. Esse item é de uso comum e coletivo para estruturação de 06 polos, não diretamente a um beneficiário específico, servirá para a estruturação de 06 núcleos. Memória de cálculo: 06 polos x 01 por núcleo mais = 06 unidades



CNPJ: 32.746.208/0001-40

Rua Manoel Sobral s.n. Bairro Centro, Município de Itaporanga D'Ajuda/SE

19	Caixa Termica com rodinha de 42 litros	Material em plástico polipropileno, não dobrável, com alças e guarda copo e duas rodas	06 unid.	Material necessário para o desenvolvimento de atividades de futebol, adaptado para armazenamento de agua mineral para participantes
----	--	--	----------	---

3.4.2 LISTA DE UNIFORME/ VESTIMENTAS

Nº	MODALIDADE	MATERIAL COM ESPECIFICAÇÃO	QUANT./DIÁRIAS	MEMÓRIA DE CÁLCULO DO QUANTITATIVO
01	Fardamento personalizado atletas	Contendo 10 camisas manga curta confeccionado em sistema 100% transfer sublimático, com numeração oficial frente e costas, brasão do projeto na frente (lado esquerdo) e nome do projeto nas costas, gola personalizada, mangas com filete de cor a ser definida, composição do tecido da camisa em 92% poliéster, 8% elastano, gramatura de 155 g/m ² , 10 calções confeccionados em 100% poliéster stretch gramatura de 165 g/m ² , confeccionada em sistema 100% transfer sublimático, com numeração do lado direito, cintura com elástico de 5 cm barra com viés, cordão na cor do tecido, 10 meiões profissionais composição: 31% algodão, 11% poliéster, 52% poliamida e 6% elastano.	24 kits	Aquisição de conjunto de fardamento personalizado por turma. Memória de cálculo: uma unidade por pessoa para 10 atletas 08 linhas e 02 goleiros = 01 kit para 10 pessoas x 24 núcleos, totalizando 24 kits.
02	Colete personalizado atletas	Colete Personalizado para treino Cores variadas, composição 100% poliéster, laterais com elástico, modelo furadinho, gola redonda, manga regata, dimensões aproximadas: m: 39x64 cm (lxa). peso: 50 gramas	240 unidades	Aquisição de colete personalizado por turma. Memória de cálculo: uma unidade por pessoa para 10 atletas 08 linhas e 02 goleiros = 01colete por atleta x 240 atletas, totalizando 240 unidades

03	Par de chuteiras society	Par de chuteiras Society Confeccionada em material sintético; de solado 100% emborrachado e anti-derrapante, costurado; com palmilha anatomica, em eva com 3,5mm de espessura; com travas fixas e baixas para grama baixa; em acondicionada em embalagem que assegure a integridade do produto; preta; costuras reforçadas; fecho de cadarco; Contendo = 1 Par	240 unidades	Aquisição de chuteira para atleta. Memória de cálculo: uma unidade por pessoa para 10 atletas, 08 linhas e 02 goleiros = 01 chuteira por atleta x 240 atletas, totalizando 240 unidades
04	Par de cotoveleira esportiva	Par de cotoveleira esportiva Composição tecido: 83% poliéster 17% elastodieno composição interna:100% EVA medidas do produto: P- largura 11 cm comprimento 28 cm M-largura 12 cm comprimento 28 cm G- largura 13 cm comprimento 28 cm Embalagem Contendo = 1 Par	240 unid.	Aquisição de cotoveleira para atleta. Memória de cálculo: uma unidade por pessoa para 10 atletas, 08 linhas e 02 goleiros = 01 chuteira por atleta x 240 atletas, totalizando 240 unidades
05	Par de caneleira esportiva	Especificação: Caneleira; Em Pvc Rigido; Revestida de Eva; Regulavel Com Velcro, No Tamanho Adulto; Pesando 300 g Aproximadamente; Contendo = 1 Par	240 unid.	Aquisição de caneleira para atleta. Memória de cálculo: uma unidade por pessoa para 10 atletas, 08 linhas e 02 goleiros = 01 chuteira por atleta x 240 atletas, totalizando 240 unidades
06	Par de joelheira de compressão ortopédica	ESPECIFICAÇÕES TÉCNICAS: Composição: Poliéster, Nylon e Elastano Possui Fecho de fixação Dimensões do Produto (L x A): 8cm x 23cm Peso: 75g Contendo = 1 Par	240 unid.	Aquisição de joelheira para atleta. Memória de cálculo: uma unidade por pessoa para 10 atletas, 08 linhas e 02 goleiros = 01 chuteira por atleta x 240 atletas, totalizando 240 unidades
07	Protetor de cabeça	Material: poliéster, espuma de alta densidade Tipo: Capacete	240 unid.	Aquisição de Protetor de cabeça para atleta. Memória de cálculo: uma unidade por pessoa para 10 atletas, 08 linhas e 02 goleiros = 01 chuteira por atleta x 240

				atletas, totalizando 240 unidades
08	Luva de goleiro	- 40% POLIÉSTER, 33% LÁTEX, 21% EVA E 6% NYLON Contendo = 1 Par	48 unid.	Aquisição de Luva de Goleiro para atleta. Memória de cálculo: uma unidade por pessoa função de goleiros = 01 Luva por Atletas. Sendo 02 por turma x 24 turmas, totalizando 48 unidades
09	Garrafa squeeze	Garrafa plástica ; modelo: squeeze; capacidade: 750ml; personalizada em silk/serigrafia. Cor/ personalização: logo marca do projeto	240 unid.	Aquisição de garrafa squeeze para atleta. Memória de cálculo: uma unidade por pessoa para 10 atletas, 08 linhas e 02 goleiros = 01 chuteira por atleta x 240 atletas, totalizando 240 unidades
10	Fardamento personalizado equipe	Contendo 01 camisa manga curta confeccionado em sistema 100% transfer sublimático, com numeração oficial frente e costas, brasão do projeto na frente (lado esquerdo) e nome do projeto nas costas, gola personalizada, mangas com filete de cor a ser definida, composição do tecido da camisa em 92% poliéster, 8% elastano, gramatura de 155 g/m ² , 01 calções confeccionados em 100% poliéster stretch gramatura de 165 g/m ² , confeccionada em sistema 100% transfer sublimático, com numeração do lado direito, cintura com elástico de 5 cm barra com viés, cordão na cor do tecido, composição: 31% algodão, 11% poliéster, 52% poliamida e 6% elastano.	20 unid.	Aquisição de fardamento personalizado para instrutores. Memória de cálculo: 02 unidades por profissional = 02 kits por profissional x10 totalizando 20 unidades.
11	Mascara Tapa Venda Personalizada	Mascara em Tecido Dimensão do Produto: Comprimento: 21cm Largura: 8cm Conteúdo da	30 unid.	Aquisição de fardamento personalizado para pessoas com deficiência intelectual. Memória de cálculo: 01 unidades para atleta com



CNPJ: 32.746.208/0001-40

Rua Manoel Sobral s.n. Bairro Centro, Município de Itaporanga D'Ajuda/SE

		embalagem: (Contém 1 Unidade) Composição: 40% tecido (100% poliéster), 60% espuma (100% poliuretano), Elástico (65% poliéster 30% elastodieno). 5% tiras autocolantes		deficiência visual = 01 unidade por praticante escrito, totalizando 30 unidades.
--	--	---	--	--

3.4.3 EQUIPE DE TRABALHO				
FUNÇÃO:	QUANT.	ATRIBUIÇÃO	CARGA HORÁRIA	QUANT. MESES
Coordenador de Projetos	01	Coordenar a fase de estruturação do Projeto; monitorar as atividades desenvolvidas a fim de garantir a boa execução do objeto pactuado; dialogar constantemente com o interlocutor da Plataforma Transfere Gov, bem como auxiliar os demais profissionais na execução das atividades por ele desenvolvidas; e assegurar a visibilidade do Projeto, utilizando as orientações de identificação visual do Governo Federal Profissional de Nível Superior Administração, Gestão Pública ou afins com capacidade técnica comprovada por meio de PJ.	40h/SEMANA	12
Auxiliar Administrativo	01	Responsável pelo auxílio as coordenações das atividades para registros e monitoramento, lista de presença, relatórios parciais, fichas de inscrição/atendimento, e outros documentos, responsável pelo controle dos materiais esportivos, distribuição, estoque e armazenamento para o fiel cumprimento dos objetivos. Formação profissional de nível médio com capacidade técnica comprovada por meio de PJ.	40h/SEMANA	12
Analista de mídias sociais	01	Responsável pela elaboração de textos para as redes sociais, dissemina o conteúdo do projetos para comunidades e blogs relevantes, interage com participantes nos diferentes pontos de contato, mantém contato com os	40h/SEMANA	12



CNPJ: 32.746.208/0001-40

Rua Manoel Sobral s.n. Bairro Centro, Município de Itaporanga D'Ajuda/SE

		<p>principais multiplicadores em redes sociais (líderes em comunidades e blogueiros), acompanha a presença nas redes sociais (quantitativa e qualitativa), identifica o crescimento da presença online, gera relatórios de desempenho e garante o fluxo de informações entre a instituição, assistidos e redes sociais. Formação desejada profissional de nível médio ou superior com capacidade técnica comprovada por meio de PJ</p>		
Instrutor de Futebol	03	<p>INSTRUTOR DE FUTEBOL - Avaliação inicial; desenvolvimento do programa de treinamento em Futebol adaptado; orientação técnica; orientação sobre condicionamento físico e saúde.</p> <p>Serão 03 instrutores de Futebol responsáveis por dois polos cada e 08 turmas. Contrato de 12 meses, sendo 1 mes para estruturação dos polos de atendimento, 11 meses de execução das aulas acompanhados de emissão de relatórios. Contratação pessoa física com formação desejada em educação física ou ex-jogador de futebol e/ou pessoa jurídica.</p> <p>Os profissionais contratados terão dedicação exclusiva ao projeto no regime de 30H, devido a implementação de horas-aulas e deslocamento entre núcleos, formação desejada Educador Físico ou Ex-jogador de Futebol por meio de PJ.</p>	30h/SEMANA	12



CNPJ: 32.746.208/0001-40

Rua Manoel Sobral s.n. Bairro Centro, Município de Itaporanga D'Ajuda/SE

Fisioterapeuta	03	<p>Avaliação inicial forças e limitações; desenvolvimento de habilidades individuais (coordenação motora, força muscular e equilíbrio) e coletivas (interação com outros atletas), bem como prevenção e cuidados com lesões, melhora da propriocepção e otimização de desempenho.</p> <p>Serão 03 fisioterapeutas responsáveis por dois núcleos cada e 08 turmas. Contrato de 12 meses, 12 meses, sendo 1 mes para estruturação dos polos de atendimento, 11 meses de execução das aulas acompanhados de emissão de relatórios.</p> <p>Os profissionais contratados terão dedicação exclusiva ao projeto no regime de 30H, devido a implementação de horas-aulas e deslocamento entre núcleos, formação desejada fisioterapeuta por meio de P.</p>	30h/SEMANA	12
----------------	----	--	------------	----

3.5 DIVULGAÇÃO

3.5.1 Detalhe como ocorrerá a divulgação das ações do Projeto (pode ser assinalada mais de uma alternativa):

- | | |
|--|--|
| <input checked="" type="checkbox"/> Carro ou bicicletas de som | <input type="checkbox"/> Cartazes |
| <input checked="" type="checkbox"/> Faixas | <input type="checkbox"/> Banners |
| <input type="checkbox"/> Jornais | <input type="checkbox"/> Panfletos |
| <input type="checkbox"/> Folder | <input checked="" type="checkbox"/> Mídia (Rádio, Televisão) |
| <input checked="" type="checkbox"/> Mídias sociais | <input type="checkbox"/> Outros: _____ |

3.6 IDENTIFICAÇÃO DO PROJETO

A identificação visual do Projeto nos espaços físicos será feita por meio de redes e mídias sociais ou outra forma similar previamente acordada com a SNP/AR/MESP, observando-se os padrões estabelecidos no Manual de Aplicação do Ministério Esporte.



CNPJ: 32.746.208/0001-40

Rua Manoel Sobral s.n. Bairro Centro, Município de Itaporanga D'Ajuda/SE

3.7 CRONOGRAMA DE EXECUÇÃO FÍSICO FINANCEIRA

Valor da concedente:	R\$ 499.918,54
Valor do Conveniente – Contrapartida (exceto para Instituições Federais e OSCIPs):	R\$ 0,00
Valor Global:	R\$ 499.918,54

3.8 VIGÊNCIA DO PROJETO:

Período de Estruturação: 01 mês

Período de Atendimento: 11 meses

Período de Vigência Total: 12 meses

3.9 FORMA DE PRESTAÇÃO DE CONTAS DO CUMPRIMENTO DO OBJETO:

A prestação de contas se dará conforme previsto na legislação vigente.

Itaporanga D'Ajuda, SE 04 de Dezembro de 2024

ASSINATURA DO DIRIGENTE